



Bluetooth

Manuál pre nastavenie tlače z VRP tlačiarňí elio

Návod pre užívateľa

1. Pripojenie tlačiarne cez bluetooth

Prenosná tlačiareň môže byť pripojená k notebooku, mobilnému telefónu, tabletu a ďalším zariadeniam podporujúcich rozhranie Bluetooth. Je ju možné pripojiť k zariadeniam s OS Windows od verzie 7 po verziu 10, ako aj k mobilným zariadeniam s OS Android od verzie 4.4 po verzi 6.0

Mobilná tlačiareň je kompatibilná s rozhraním Bluetooth 2.0 a pracuje na vzdialenosť až 10 m.

Bluetooth názov tlačiarne a BT-pin zistíte vytlačeníím konfiguračnej stránky self-testu tlačiarne.
/Preddefinované na názov : print001 BT-Pin: 0000/ (hodnoty je možné zmeniť pomocou utility POS Test na CD-ROM priloženom v balení)

Pripojenie tlačiarne:

1. Zapnite tlačiareň
2. Na Vašom mobilnom zariadení vyhľadajte zariadenie Bluetooth
3. Vyberte Bluetooth Printer
4. Zadajte heslo: 0000
5. Dôjde k úspešnému spárovaniu zariadení

2. Vytvorenie účtu Google a stiahnutie potrebného softwaru

1. Prvým krokom je vytvorenie účtu Google - [Vytvoriť účet](#).
2. Po vytvorení účtu sa prihlásime vytvorenými prihlasovacími údajmi do aplikácie GooglePlay.
3. Po prihlásení sa do účtu si stiahneme aplikáciu [Pokladnica](#). Aplikácia sa automaticky nainštaluje.



Pokladnica

Finančná správa Biznis

★★★★★ 204

3 PEGI 3

Pridať do zoznamu želaní

Inštalovať

4. Následne stiahneme a nainštalujeme aplikáciu [Tlačiareň elio](#).



Tlačiareň elio

ArrowSys s.r.o. Biznis

★★★★★ 2

3 PEGI 3

Pridať do zoznamu želaní

Inštalovať

3. Nastavenie tlačiarne elio

1. Otvoríme si aplikáciu **Tlačiareň elio**.
2. Zo zoznamu tlačiarní vyberieme tlačiareň **Bluetooth** a vyberieme príslušné spárované zariadenie tlačiarne zo zoznamu dostupných zariadení (print001, Printer001...).

NASTAVENIE

Tlačiareň

elio Aclas

elio V1

elio m500

Bluetooth

Šírka papiera

80mm

58mm

Zariadenie:
print001

Aktivovanie licencie

Licence: Potrebné vyplniť

Tel.: Potrebné vyplniť

E-mail: Potrebné vyplniť

IČ: Potrebné vyplniť

Souhlasím s licenčnými podmínkami

Licencia bola úspešne aktivovaná!

3. Ďalšou možnosťou je nastavenie šírky papiera kde zvolíme šírku papiera buď 80mm alebo 58mm, podľa typu tlačiarne, dbajte na správne nastavenie šírky papiera pri niektorých tlačiarniach to môže spôsobiť chybu v tlači, prípadne odrezaní bločku.

4. Pre úspešné aktivovanie licencie je potrebné vyplniť potrebné **licenčné údaje**, ktoré ste dostali v rámci faktúry v licenčnom certifikáte.

Upozornenie! Licencia je platná len pre jedno zariadenie v prípade preinštalovania systému Android sa zo zariadenia vymažú všetky aplikácie a licenciu je potrebné reaktivovať. Pre reaktiváciu Vašej licencie Vás prosíme o zaslanie údajov IČO a licenčného čísla na emailovú adresu: obchod@axis-distribution.sk

5. Ďalšou možnosťou je nastavenie zápätia a výber loga na doklad. **Poznámka:** logo musí byť v rozlíšení 150x150 px, pokiaľ bude obrázok väčší bude na požadovaný rozmer prevedený. Logo sa odporúča nahrávať v čiernobielym prevedení tzn. čierne logo na bielom podklade a pre nahranie obrázka je potrebné mať nainštalovanú aplikáciu **ES File Explorer**.
6. V nastaveniach sa uistíme že položka **Tlačiareň elio je nastavená na zapnutá**.

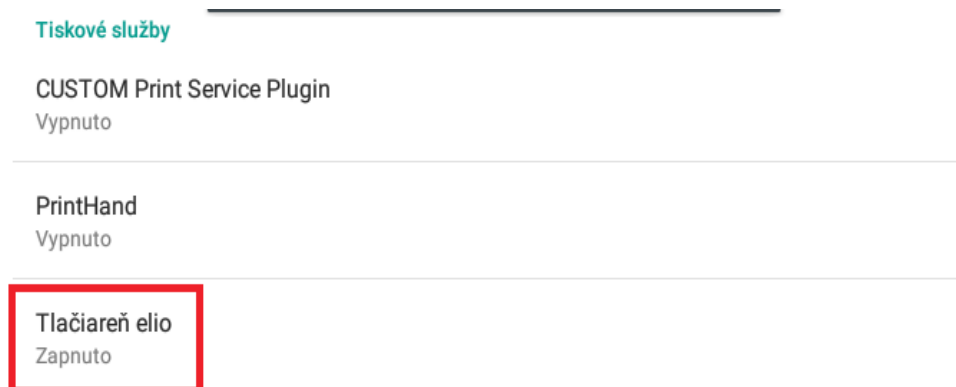

4.Prihlásenie sa do VRP

1. Kompletné informácie o VRP, manuály, video-návody a rôzne príručky práce s VRP poskytuje internetový portál finančne správy a nájdete ich v nasledujúcom odkaze - [kliknite sem](#)
2. Spustíme aplikáciu **Virtuálna registračná pokladnica** a zadáme potrebné prihlasovacie údaje.

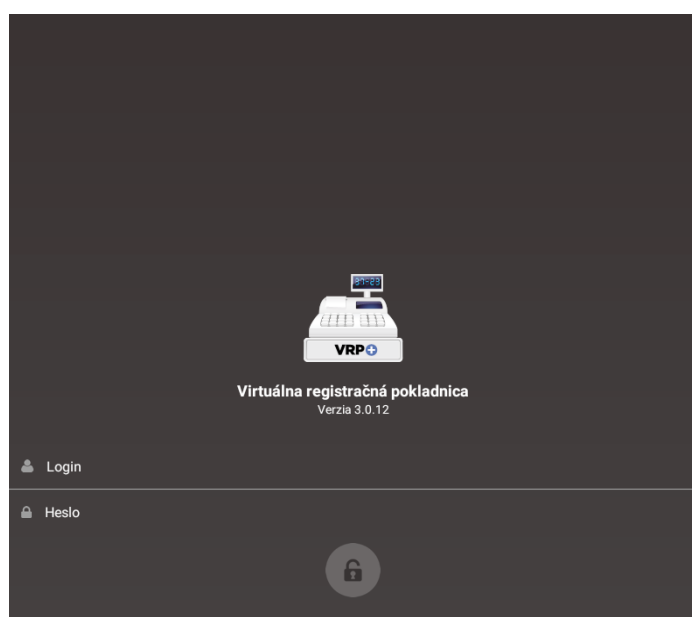

- Po prihlásení sa do systému otvoríme položku **Nastavenia a žiadosti** a následne **nastavenia tlače** a uistíme sa **že nie je použitá mobilná tlačiareň**.

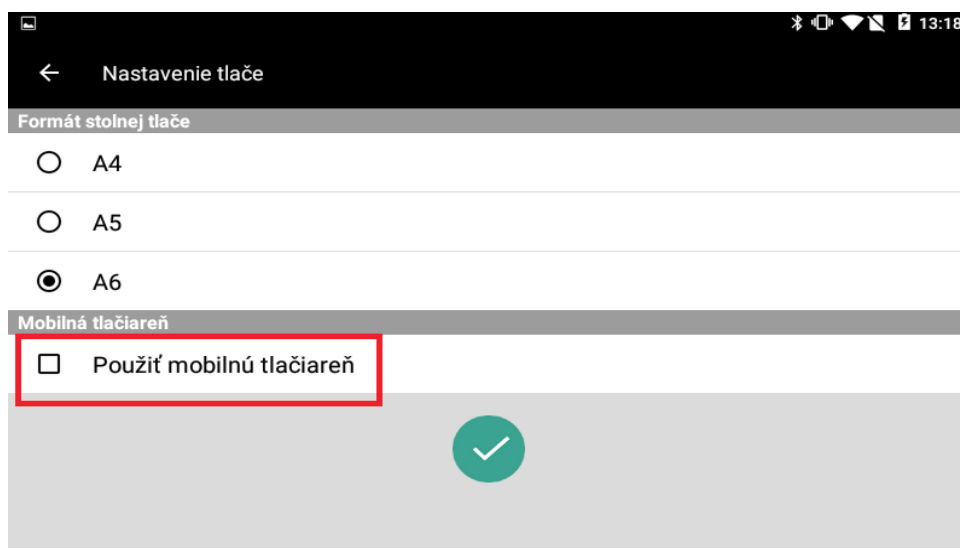

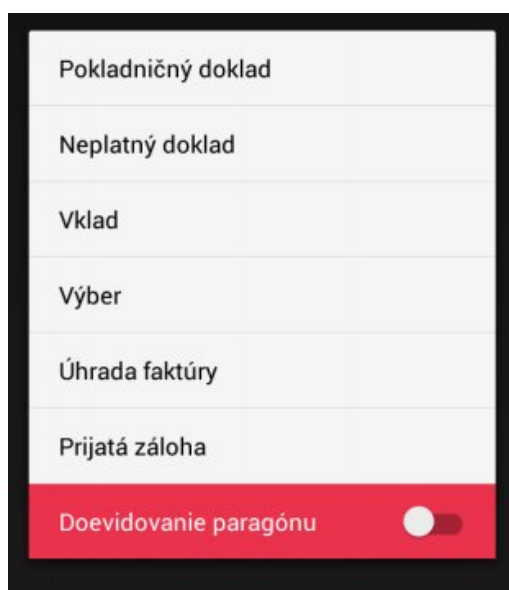

5. Príklad vytvorenia nového pokladničného dokladu

- V hlavnom menu aplikácie VRP klikneme na ikonu **Nový doklad** a zobrazí sa nám obrazovka so zoznamom rôznych typov dokladov.

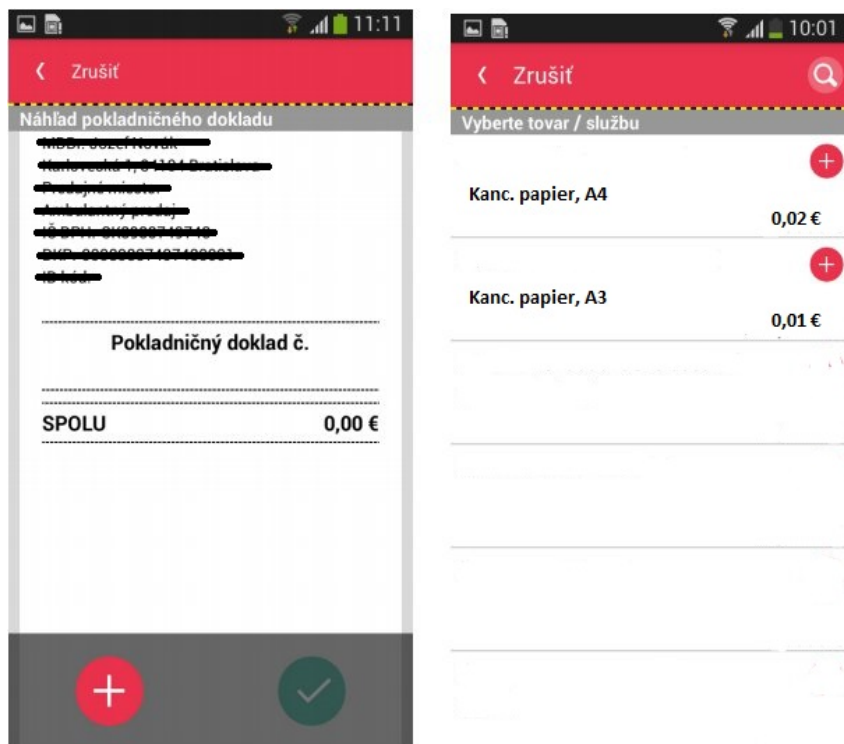

2. Po výbere daného dokladu sa zobrazí náhľad dokladu a následne aktuálny zoznam tovarov/služieb.



3. Do pokladničného dokladu sa tovar/služba vkladá pomocou ikony  pričom pri zvolení daného tovaru je možné nastaviť požadované množstvo tovaru. Kliknutím na Ikonu  sa tovar/služba pridá a zobrazí na pokladničom doklade.

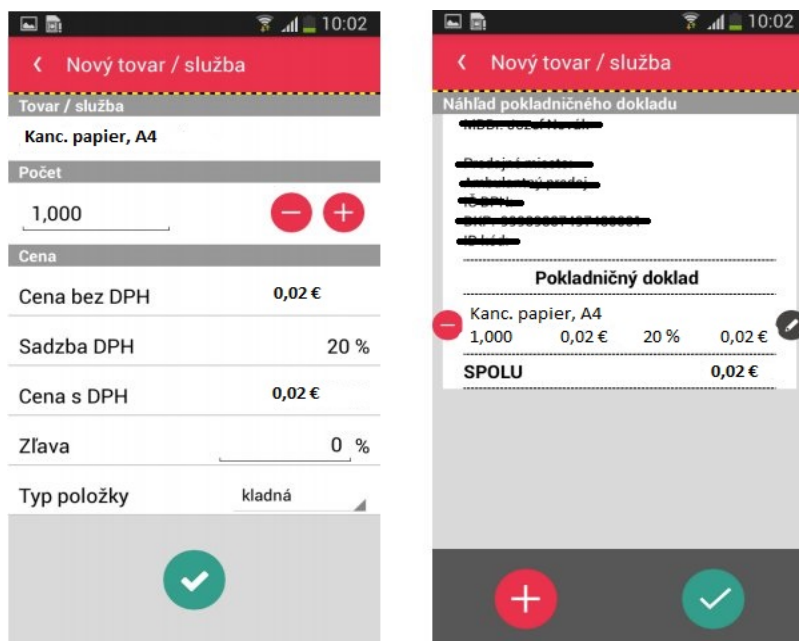

4. Do jedného dokladu je možné vkladat' viacero rôznych položiek, pričom položky je možné z dokladu vymazávať prípadne editovať ich množstvo.

5. Doklad je možné jednoducho vytlačiť stlačením ikonky tlačiť  v pravom hornom rohu.

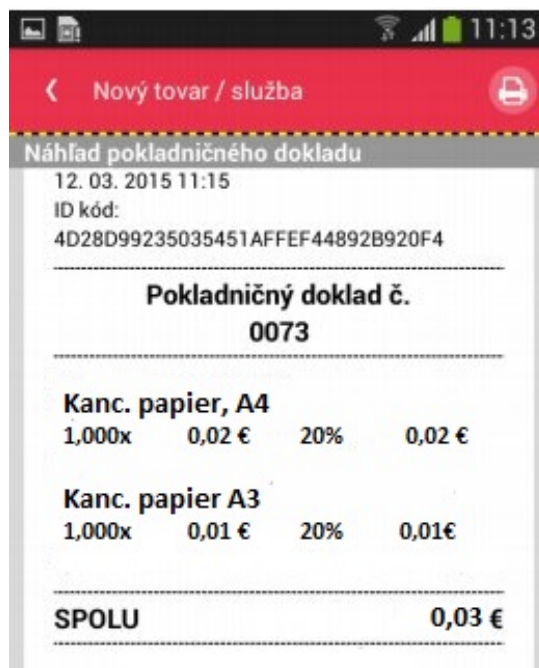

6. Príklad výberu dokladu a tlače

1. V hlavnom menu aplikácie VRP vyberieme položku **Vystavené doklady** a zvolíme doklad ktorý chceme vytlačiť. V pravom hornom rohu následne zvolíme možnosť tlačiť.

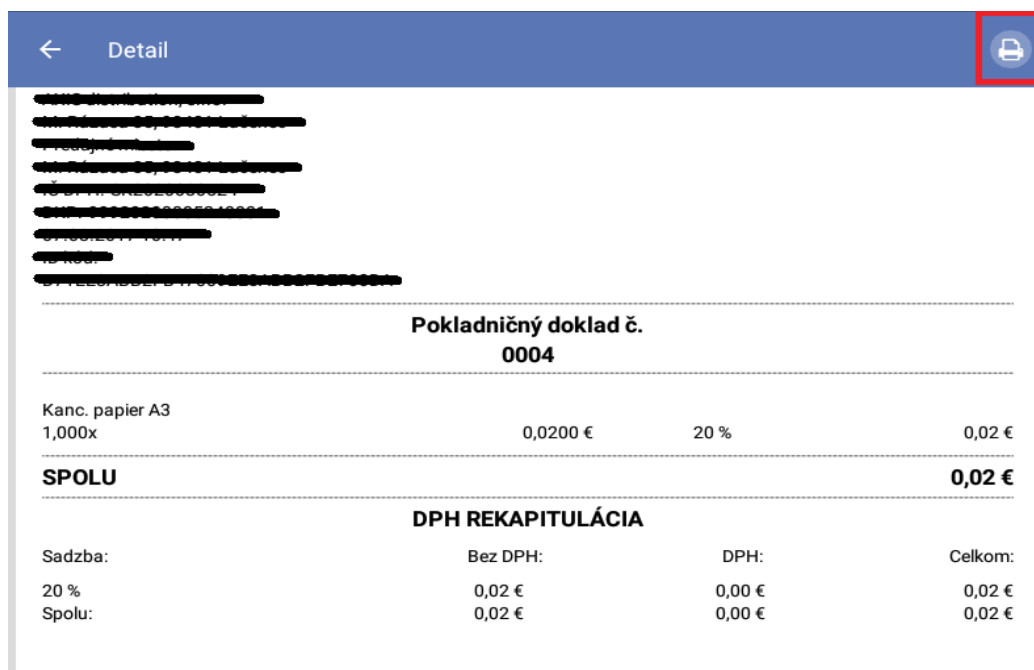

2. V ďalšom kroku sa uistíme že v ľavom hornom rohu je zvolený **Driver pre elio tlačiareň / Tlačiareň elio**. Túto možnosť zvolíme len pri prvej tlači, pri nasledujúcich tlačiach si tento krok aplikácia už pamätá. Príslušný doklad vytlačíme kliknutím na tlačidlo tlačiť v pravom hornom rohu.

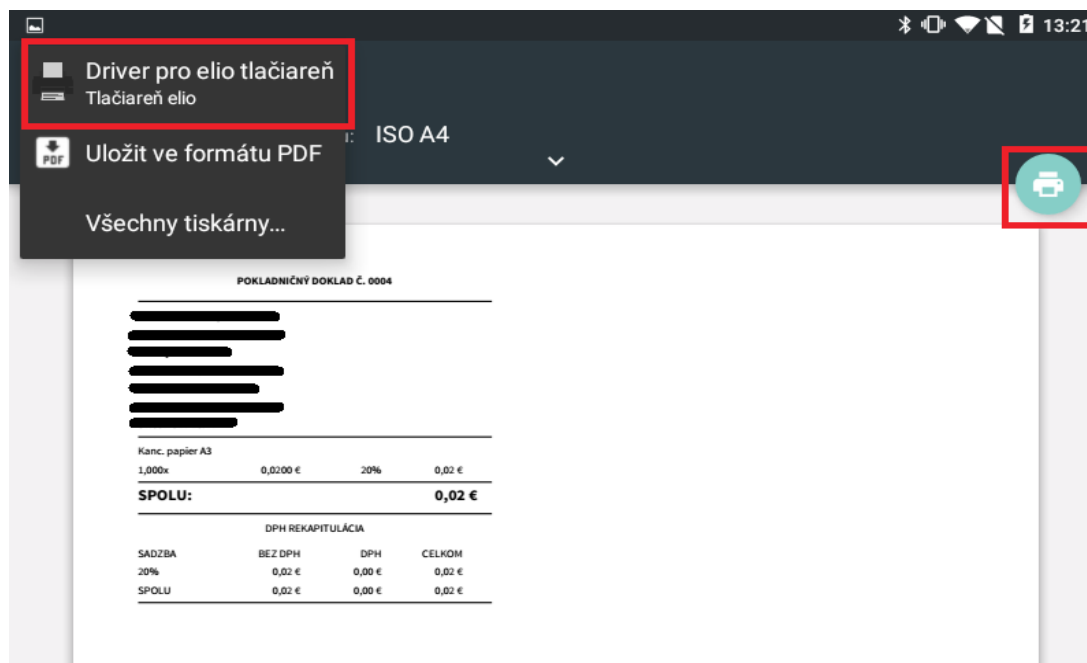

Kontakt:



AXIS distribution, s.r.o.
Martina Rázusa č.35 ,
984 01 Lučenec ,
Slovensko

tel. : +421 47 4331173

fax : +421 47 4331011

e-mail: obchod@axis-distribution.sk

Môžete nás kontaktovať v každý pracovný deň od 8.00 do 17.00 hod na uvedených telefónnych číslach alebo e-mailových adresách.