



**elio m500**

**Manuál pre nastavenie tlače z  
VRP tlačiarň elio**

## Návod pre užívateľa

### 1. Vytvorenie účtu Google a stiahnutie potrebného softwaru

1. Prvým krokom je vytvorenie účtu Google - [Vytvoriť účet](#).
2. Po vytvorení účtu sa prihlásime vytvorenými prihlasovacími údajmi do aplikácie GooglePlay.
3. Po prihlásení sa do účtu si stiahneme aplikáciu [Pokladnica](#). Aplikácia sa automaticky nainštaluje.



### Pokladnica

Finančná správa Biznis

PEGI 3

★★★★★ 204

Pridať do zoznamu želaní

Inštalovať

4. Následne stiahneme a nainštalujeme aplikáciu [Tlačiareň elio](#).



### Tlačiareň elio

ArrowSys s.r.o. Biznis

PEGI 3

★★★★★ 2

Pridať do zoznamu želaní

Inštalovať

## 2. Nastavenie tlačiarne elio

1. Otvoríme si aplikáciu **Tlačiareň elio**.
2. Zo zoznamu zariadení zvolíme tlačiareň **elio m500**. V možnosti šírka papiera nastavíme šírku papiera **58mm**.

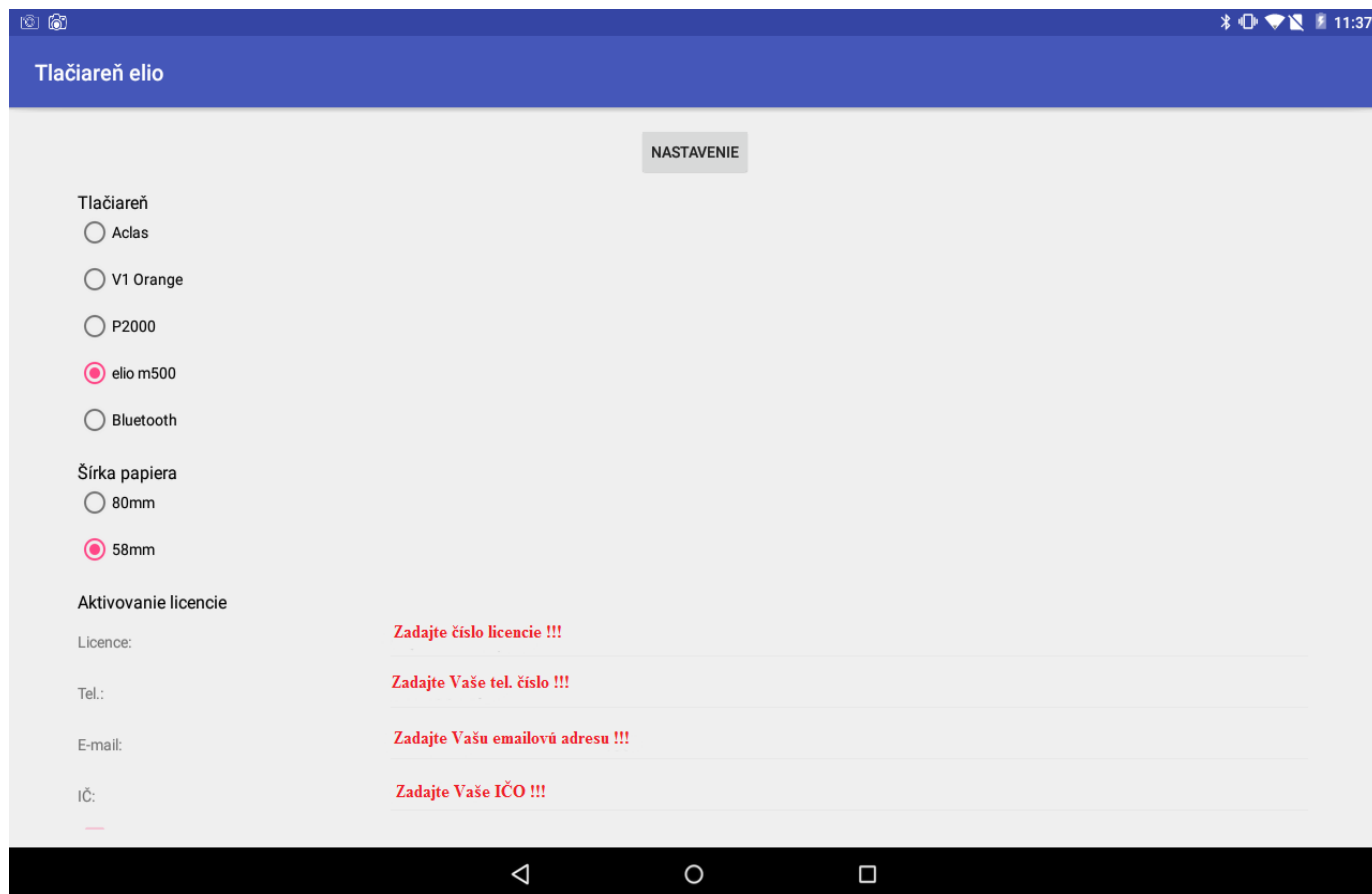

3. Pre úspešné aktivovanie licencie je potrebné vyplniť potrebné **licenčné údaje**, ktoré ste dostali v rámci faktúry v licenčnom certifikáte. Okrem čísla licencie zadajte všetky ostatné údaje – Tel. číslo, e-mail a IČO.

**Upozornenie!** Licencia je platná len pre jedno zariadenie v prípade preinštalovania systému Android sa zo zariadenia vymažú všetky aplikácie a licenciu je potrebné reaktivovať. Pre reaktiváciu Vašej licencie Vás prosíme o zaslanie údajov IČO a licenčného čísla na emailovú adresu: [obchod@axis-distribution.sk](mailto:obchod@axis-distribution.sk).

4. Ďalšou možnosťou je nastavenie zápätia a výber loga na doklad. **Poznámka:** logo musí byť v rozlíšení 150x150 px, pokiaľ bude obrázok väčší bude na požadovaný rozmer prevedený. Logo sa odporúča nahrávať v čiernobielym prevedení tzn. čierne logo na bielom podklade a pre nahranie obrázka je potrebné mať nainštalovanú aplikáciu **ES File Explorer**.
5. V nastaveniach sa uistíme že položka **Tlačiareň elio je nastavená na zapnutú**.

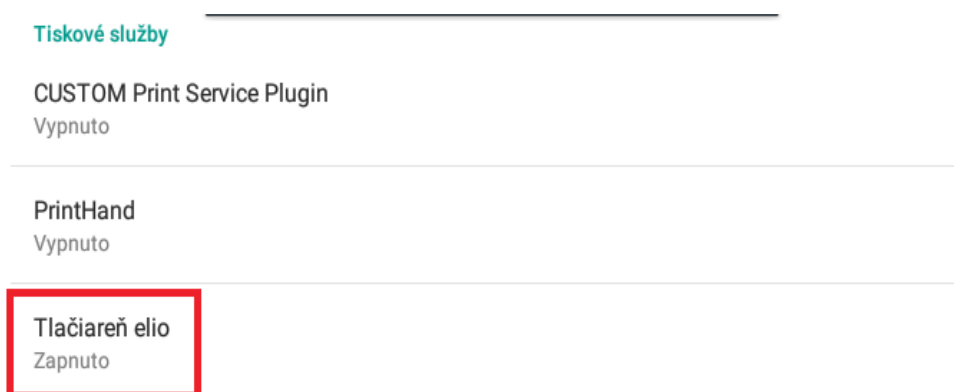

### 3.Prihlásenie sa do VRP

1. Kompletné informácie o VRP, manuály, video-návody a rôzne príručky práce s VRP poskytuje internetový portál finančne správy a nájdete ich v nasledujúcom odkaze - [kliknite sem](#)
2. Spustíme aplikáciu **Virtuálna registračná pokladnica** a zadáme potrebné prihlasovacie údaje.

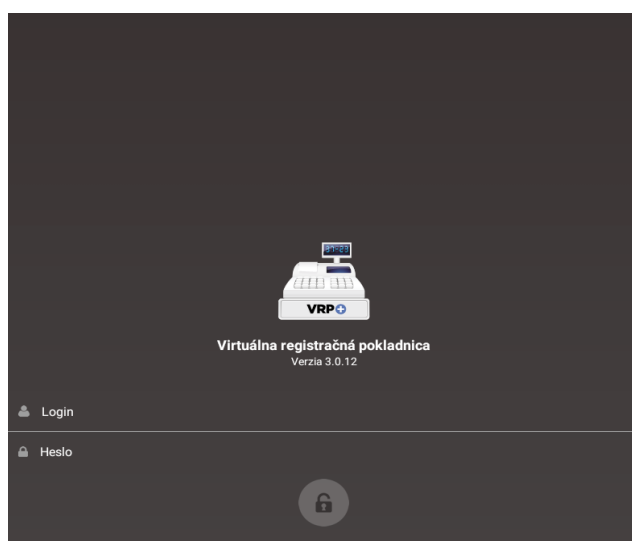

- Po prihlásení sa do systému otvoríme položku **Nastavenia a žiadosti** a následne **nastavenia tlače** a uistíme sa **že nie je použitá mobilná tlačiareň!!!**.

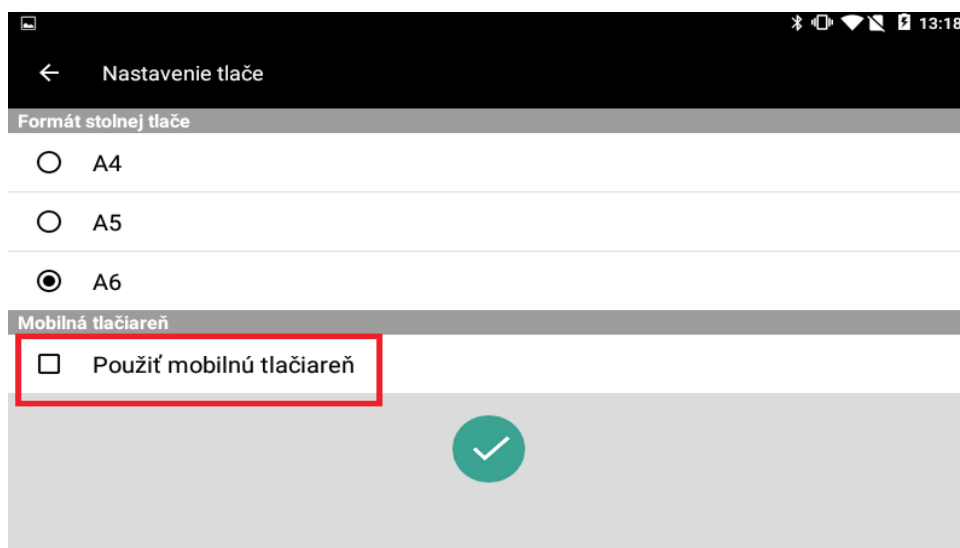

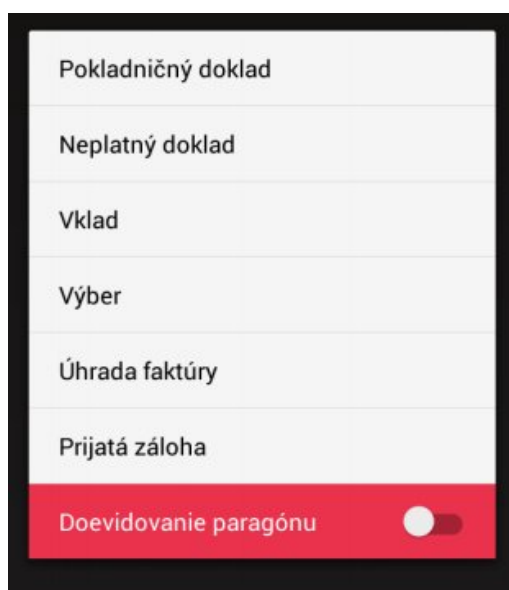

#### 4. Príklad vytvorenia nového pokladničného dokladu

- V hlavnom menu aplikácie VRP klikneme na ikonu **Nový doklad** a zobrazí sa nám obrazovka so zoznamom rôznych typov dokladov.

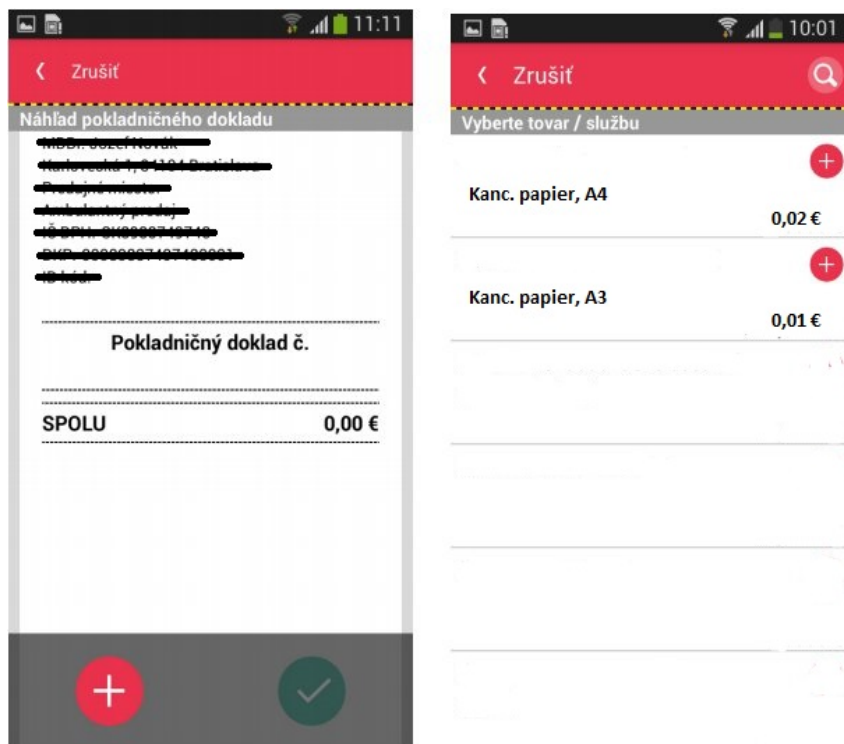

2. Po výbere daného dokladu sa zobrazí náhľad dokladu a následne aktuálny zoznam tovarov/služieb.



3. Do pokladničného dokladu sa tovar/služba vkladá pomocou ikony , pričom pri zvolení daného tovaru je možné nastaviť požadované množstvo tovaru. Kliknutím na Ikonu  sa tovar/služba pridá a zobrazí na pokladničom doklade.

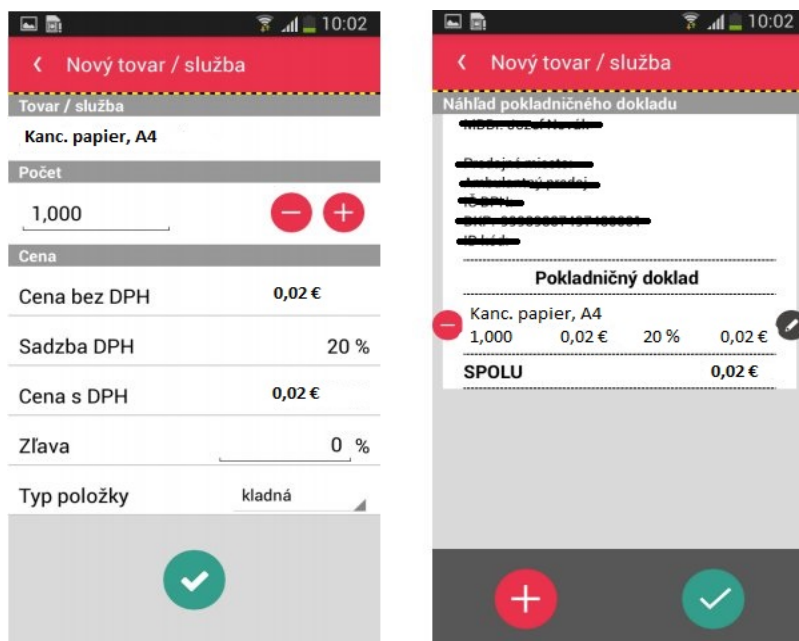

4. Do jedného dokladu je možné vkladať viacero rôznych položiek, pričom položky je možné z dokladu vymazávať prípadne editovať ich množstvo.
5. Doklad je možné jednoducho vytlačiť stlačením ikonky tlačíť  v pravom hornom rohu.

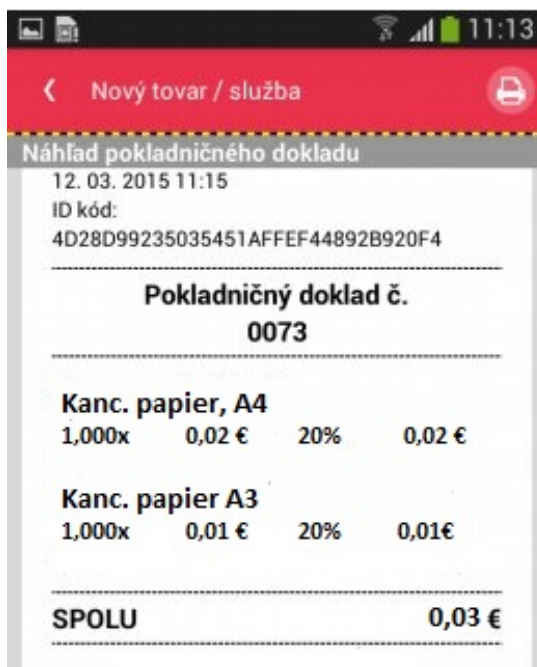

## 5. Príklad výberu dokladu a tlače

1. V hlavnom menu aplikácie VRP vyberieme položku **Vystavené doklady** a zvolíme doklad ktorý chceme vytlačiť. V pravom hornom rohu následne zvolíme možnosť tlačiť.

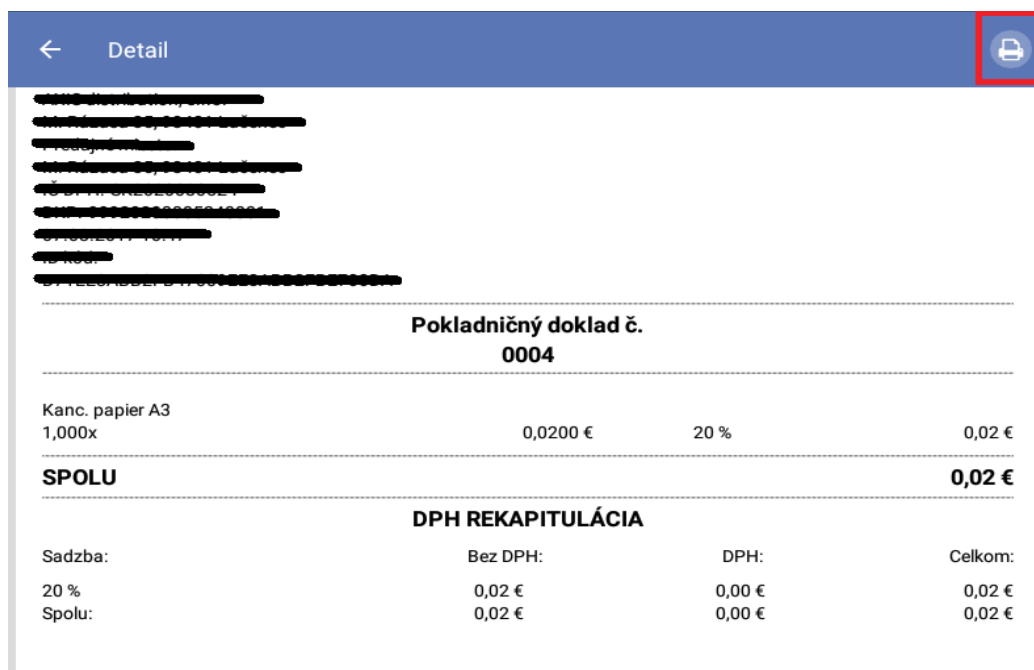

2. V ďalšom kroku sa uistíme že v ľavom hornom rohu je zvolený **Driver pre elio tlačiareň / Tlačiareň elio**. Túto možnosť zvolíme len pri prvej tlači, pri nasledujúcich tlačiach si tento krok aplikácia už pamätá. Príslušný doklad vytlačíme kliknutím na tlačidlo tlačiť v pravom hornom rohu.

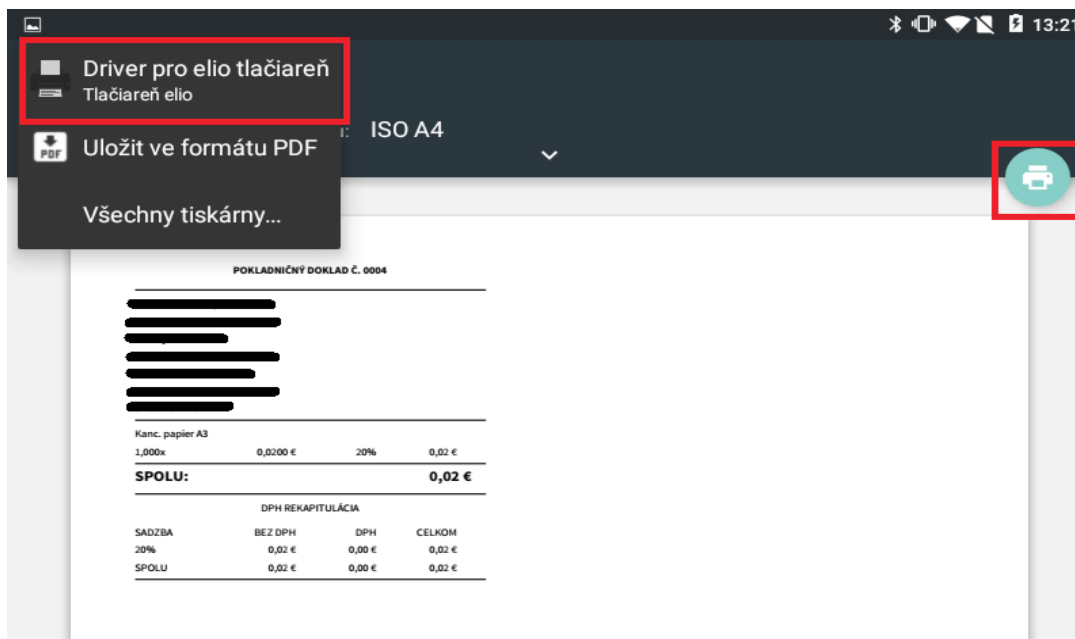

**Kontakt:**





**AXIS distribution, s.r.o.**  
**Martina Rázusa č.35 ,**  
**984 01 Lučenec ,**  
**Slovensko**

tel. : +421 47 4331173

fax : +421 47 4331011

e-mail: [obchod@axis-distribution.sk](mailto:obchod@axis-distribution.sk)

Môžete nás kontaktovať v každý pracovný deň od 8.00 do 17.00 hod na uvedených telefónnych číslach alebo e-mailových adresách.